# APPARTEMENT DELABAYS VAL THORENS

## APPARTEMENT ROCHE BLANCHE

Hébergement pour 4 personnes

https://appartement-delabays-valthorens.fr

Karine et Benjamin DELABAYS

06 33 57 15 97


**Appartement Roche Blanche 46** : 73440 Val Thorens

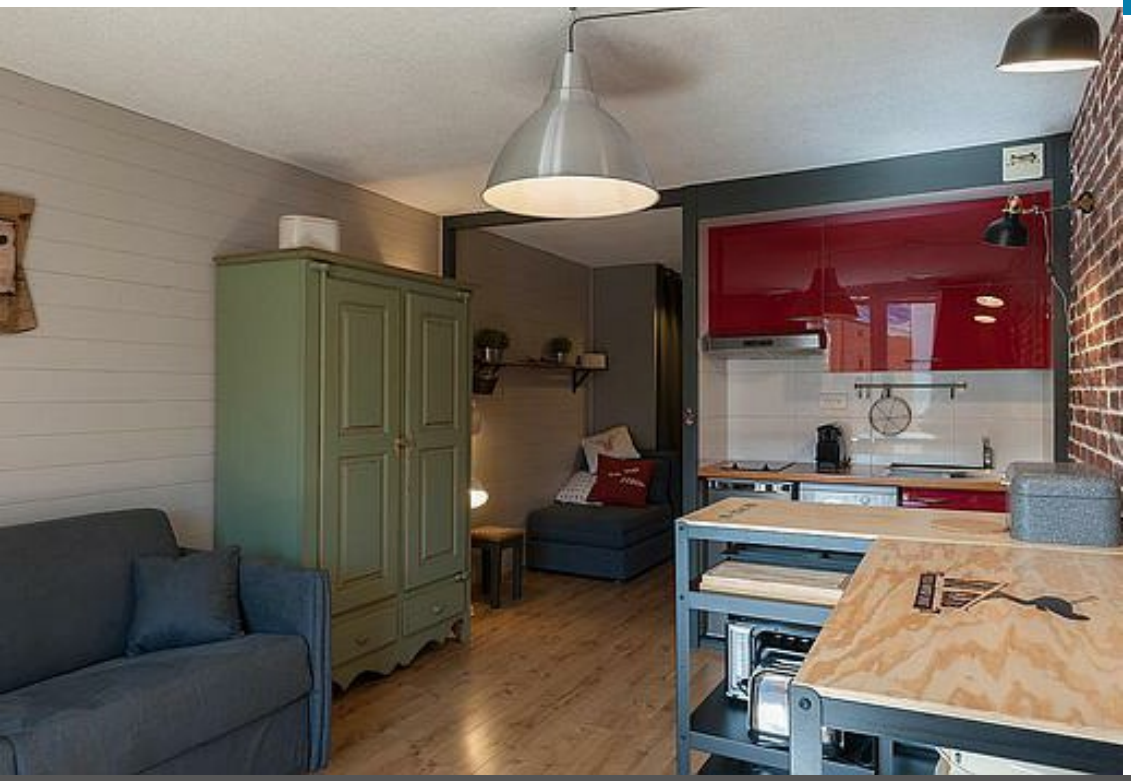

# Appartement Roche Blanche 46

| Appartement | 4 personnes (Maxi: 4 pers.) | 0 chambre | 29 m2 |
|---|---|---|---|

Val Thorens, Quartier Caron, Résidence la Roche Blanche Appartement 4 personnes, 29 m², Exposition Sud-Ouest, Vue montagne, Commerces à proximité, Label qualité hébergement : 3 Flocon Or.

Cuisine : 2 plaques vitrocéramiques, hotte, micro-onde, lave-vaisselle, réfrigérateur, cafetière électrique et Nespresso bouilloire, grille-pain.
Séjour : 1 banquette lit bed express 160/190  Télévision écran plat Coin montagne : 2 lits superposés 80 cm Salle de bain : lavabo, baignoire WC séparé.
Equipement de confort : local à skis.

VAL THO
2280m

VAL THO

# Pièces et équipements

| | | |
|---|---|---|
| *Chambres* | Chambre(s): 0<br>Lit(s): 4 | dont lit(s) 1 pers.: 2<br>dont lit(s) 2 pers.: 1 |
| *Salle de bains / Salle d'eau* | Salle de bains avec baignoire<br>Sèche cheveux | Salle de bains privée<br>Sèche serviettes |
| | Salle(s) de bains (avec baignoire): 1 | |
| *WC* | WC: 1<br>WC indépendants | WC privés |
| *Cuisine* | Cuisine<br>Appareil à raclette | Appareil à fondue |
| | Four<br>Lave vaisselle | Four à micro ondes<br>Réfrigérateur |
| *Autres pièces* | Balcon | |
| *Media* | Télévision | Wifi |
| *Autres équipements* | | |
| *Chauffage / AC* | Chauffage | |
| *Exterieur* | Salon de jardin | |
| *Divers* | Le balcon est plein Sud, il dispose d'une petite table avec deux chaises. | |

# Infos sur l'établissement

| | | |
|---|---|---|
| *Communs* | Ascenseur | Dans résidence |
| *Activités* | Local à skis<br>En face de la résidence, il y a le bowling. Le centre sportif se situe à 50m. Au board il y a piscine, sauna, SPA, salle de sport, squash, ping-pongiste jeux pour enfants. | |
| *Réseaux* | Accès Internet<br>Le wifi est privé vous trouverez le mot de passe gravé sur la table. | |
| *Stationnement* | Parking à proximité<br>Parking payant | Parking couvert |
| | Le parking P0 ou P1 sont à proximité de l'hébergement. Réservez en ligne votre place le plus rapidement possible. minimum 1 semaine avant votre arrivée .<br><br>https://valthoparc.com/<br><br>Vous pouvez également la réserver sur place selon la disponibilité des parkings. | |
| *Services* | Location de draps et/ou de linge | |
| *Extérieurs* | Matériel de sport<br>Piscine chauffée<br>Pataugeoire<br>Trampoline | Piscine partagée<br>Piscine couverte<br>Tennis<br>Table de ping pong |
| | En face de l'immeuble il y a le Board ( centre commercial et sport) avec piscine, sauna, SPA, salle de sport,squash, jeux pour enfant,... | |

# A savoir : conditions de la location

| | |
|---|---|
| *Arrivée* | L'arrivée se fait à partir de 16h00. |
| *Départ* | Prenez rendez-vous pour l'heure du départ dès que possible.<br>Les rendez-vous sont entre 07h00 et 10h00.Nous checkons l appartement ensemble et nous vous rendons votre caution . |
| *Langue(s) parlée(s)* | Anglais Français |
| *Annulation/ Prépaiement/ Dépot de garantie* | Vous disposez d'une semaine pour régler 30 % du montant total, puis jusqu'à un mois avant l'arrivée pour effectuer le paiement complet du séjour. |
| *Moyens de paiement* | Chèques bancaires et postaux Espèces<br>Virement bancaire<br>Une caution de 400 euros est demandée. |
| *Ménage* | Les frais de ménage sont compris dans le prix du séjour. |
| *Draps et Linge de maison* | Draps et/ou linge compris<br>Les lits sont prêts à votre arrivée, les serviettes et torchons le sont également.<br>Toutefois du linge de maison supplémentaire peut-être loué sur demande. |
| *Enfants et lits d'appoints* | |
| *Animaux domestiques* | Les animaux ne sont pas admis. |

# Tarifs (au 18/11/25)

## Appartement Roche Blanche 46

caution de 400 euros

| Tarifs en €: | Tarif 1 nuit en semaine (L, M, M, J, D) | Tarif 1 nuit en weekend (V ou S) | Tarif 2 nuits weekend (V+S) | Tarif 7 nuits semaine |
|---|---|---|---|---|
| du 22/11/2025 au 20/12/2025 | 210€ | 210€ | 420€ | 1300€ |
| du 20/12/2025 au 27/12/2025 | | | | 2500€ |
| du 27/12/2025 au 03/01/2026 | | | | 3000€ |
| du 03/01/2026 au 31/01/2026 | | | | 2000€ |
| du 31/01/2026 au 18/04/2026 | | | | 2500€ |
| du 18/04/2026 au 09/05/2026 | | | | 2000€ |
| du 09/05/2026 au 16/05/2026 | | | | 2000€ |

# Mes recommandations (suite)

: Restaurants : Activités et Loisirs : Nature : Culturel : Dégustations

# Mes recommandations (suite)

Que faire à Val Thorens ?

Découvrir la station

OFFICE DE TOURISME DE VAL THORENS
WWW.VALTHORENS.COM

: Restaurants : Activités et Loisirs : Nature : Culturel : Dégustations